

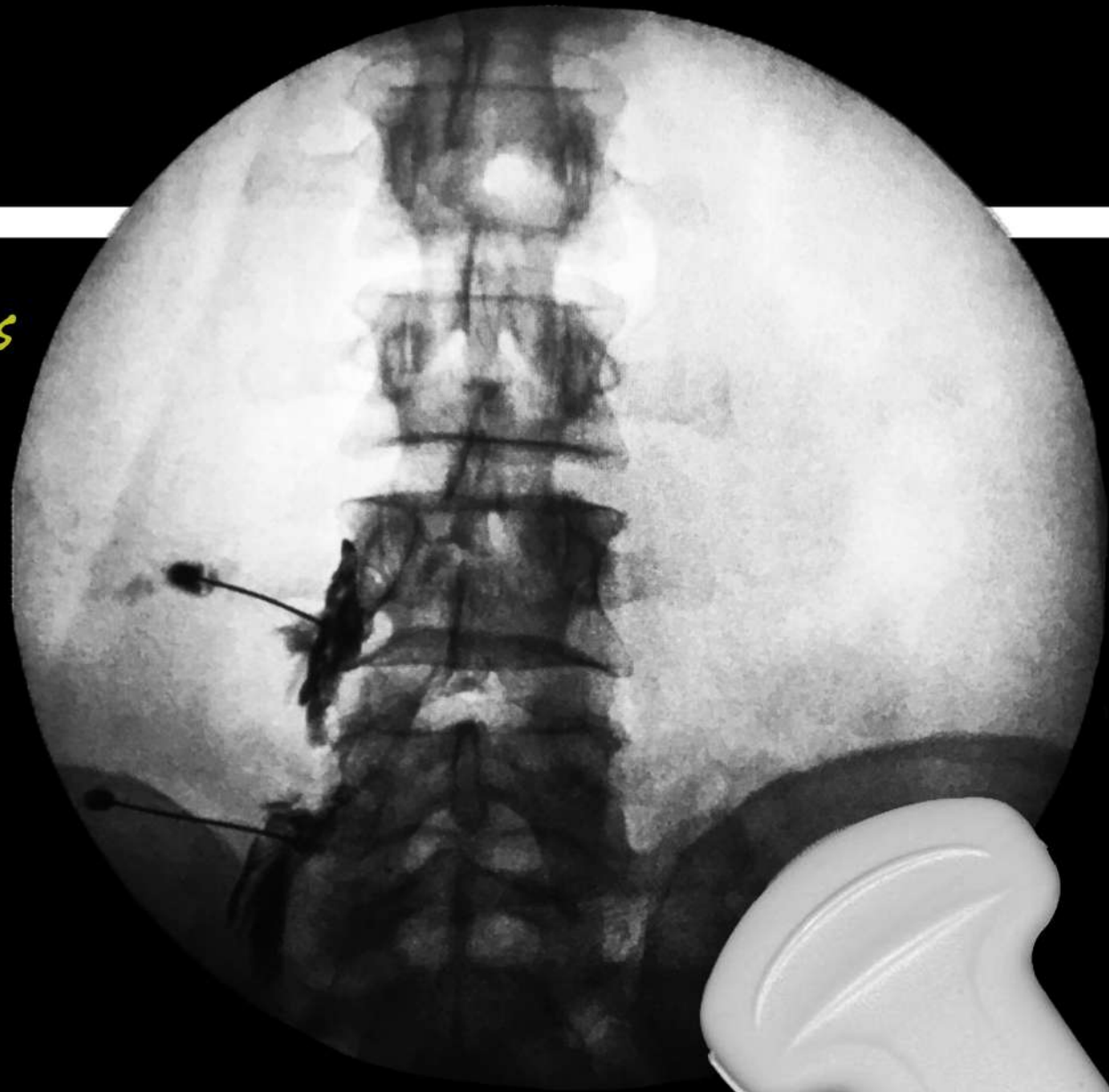

UltraDissection
Spain EchoTraining School
www.UltraDissection.com

Plazas Limitadas



Curso

2020

Correlación Eco-fuoroscópica



17 y 18 de Enero

Grupos de 4 alumnos por estación.
Trabajo multidisciplinar.
Simulaciones de situaciones reales.

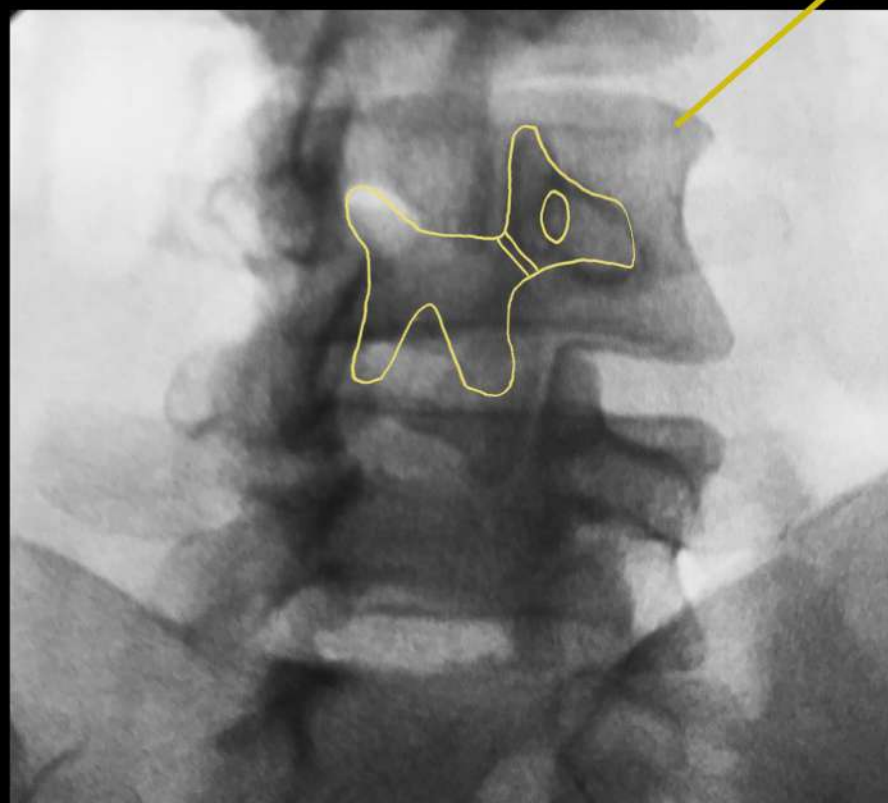

99% práctico

Programa

17 Enero 2020

1 Charla magistral:

Descripción del abordaje del ganglio esfenopalatino eco-fluoroscópico.

Dr. Sergi Boada. MD

2 Correlación eco-fluoroscópica de la región de la cabeza sobre cadáveres en Thiel.

Dr. Sergi Boada. MD

Dr. Carlos Restrepo. MD, Algólogo.

3 Correlación eco-fluoroscópica de la región anterior del cuello sobre cadáveres en Thiel.

Bloqueo radicular peri foraminal, abordaje del disco, cadena simpática cervical..

Dr. Manuel Cifrian. MD. FIPP Radiólogo

Dra. Andrea Tognú. MD

4 Correlación eco-fluoroscópica de la región latero posterior del cuello sobre cadáveres en Thiel.

Bloqueo CO-C1, bloqueo TOM, GOM, facetas cervicales, bloqueo epidural cervical.

Dr. Carlos Horas. MD

Dr. Andrés Manzano. MD, PhD. FIPP, CIPS

5 Correlación eco-fluoroscópica de la región torácica sobre cadáveres en Thiel.

Bloqueo CO-C1, bloqueo TOM, GOM, facetas cervicales, bloqueo epidural cervical.

Dr. Carlos Horas. MD

Dr. Andrés Manzano. MD, PhD. FIPP, CIPS

Programa

18 Enero 2020

1 Charla magistral:

Descripción del abordaje eco-fluoroscópico de la columna lumbar.

Dr. Sergi Boada. MD

2 Correlación eco-fluoroscópica de la región lumbar..

Bloqueo facetario, bloqueo del ramo medial, bloqueo epidural lumbar, bloqueo periforaminal, bloqueo del plexo lumbar sobre cadáveres en Thiel. Abordaje del disco.

Dr. Sergi Boada. MD

Dr. Carlos Restrepo. Algólogo.

3 Correlación eco-fluoroscópica de la región sacra y sacroilíaca.

Bloqueo de las raíces sacras, bloqueo de la articulación sacroilíaca, bloqueo epidural caudal, bloqueo de los nervios clúneos superiores y medios sobre cadáveres en Thiel.

Dr. Manuel Cifrian. MD. FIPP Radiólogo

Dra. Andrea Tognú. MD

4 Correlación eco-fluoroscópica de las articulaciones de la cadera, rodilla y hombro.

Dr. Jorge Orduña. MD

Dr. Andrés Manzano. MD, PhD. FIPP, CIPS

5 Correlación eco-fluoroscópica de la cadena simpática lumbar, bloqueo del plexo celíaco, hipogástrico, ganglio impar sobre cadáveres en Thiel.

Dr. Manuel Herrero. MD, FIPP, CIPS

Dr. Agustín Mendiola. MD

Horario

17 Enero 2020

18 Enero 2020

08:00 - 08:30 Acreditaciones
08:30 - 09:00 Charla magistral

Jornada de mañana

09:00 - 10:00 1^a Rotación/ Paciente 1
10:00 - 10:20 COFFEE BREAK
10:30 - 11:30 2^a Rotación/ Paciente 2
11:30 - 12:30 3^a Rotación/ Paciente 3
12:30 - 13:30 4^a Rotación/ Paciente 4
13:30 - 15:00 COMIDA

Jornada de tarde

15:00 - 16:00 1^a Rotación/ Paciente 1
16:00 - 17:00 2^a Rotación/ Paciente 2
17:00 - 18:00 3^a Rotación/ Paciente 3
18:00 - 19:00 4^a Rotación/ Paciente 4

08:30 - 09:00 Charla magistral

Jornada de mañana

09:00 - 10:00 1^a Rotación/ Paciente 1
10:00 - 10:20 COFFEE BREAK
10:30 - 11:30 2^a Rotación/ Paciente 2
11:30 - 12:30 3^a Rotación/ Paciente 3
12:30 - 13:30 4^a Rotación/ Paciente 4
13:30 - 15:00 COMIDA

Jornada de tarde

15:00 - 16:00 1^a Rotación/ Paciente 1
16:00 - 17:00 2^a Rotación/ Paciente 2
17:00 - 18:00 3^a Rotación/ Paciente 3
18:00 - 19:00 4^a Rotación/ Paciente 4

* 09:00 - 12:00: Sesión de simulación clínica en dolor (días 17-18 de enero 2020)

Abordaje multidisciplinar del dolor. Perfecciona el arte de interrogar, de examinar, indica pruebas diagnósticas e interprétalas
¿Cuándo debes indicar la rehabilitación y qué tipo?

Javier VIGUERA. MD Psiquiatra, Javier del Sanz. MD Algólogo, José M. García experto en interrogatorio Pericial, Francisco Santana. MD Fisioterapeuta, Antonia Gil. MD Radióloga, Madeleine Gómez. MD Neurofisióloga, Daniel Molina. Readaptador físico, Liu Zheng. MD Medicina tradicional China, Felice Galluccio. MD Reumatólogo.

¿Qué vas a ganar?

- * Integración ecoanatómica y fluoroscópica sobre cadáveres en Thiel.
- * Acreditación solicitada a la Sociedad Europea de Especialidades.
- * Rotaciones de 2 horas de trabajo práctico en grupos reducidos.
- * Trabajo Multidisciplinar.

Plazas limitadas a 36 asistentes

Los cursos de Ultradissection se realizan gracias al programa de donación de cuerpos del departamento de anatomía de la Universidad Autónoma de Madrid

Inscripción: 1195 €

Posibilidad de pago fraccionado

Inscripción e información: secretariaecoccurso@gmail.com
www.ultradissection.com



Acreditación solicitada a la Comisión de Formación Continua (Sistema Nacional de Salud) y a la sociedad europea de especialidades médicas. Al finalizar el curso o cursos se hará entrega del diploma correspondiente.

ORGANIZADO POR:



COLABORAN:

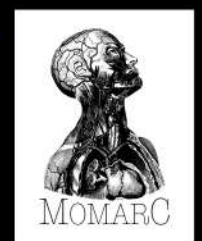

* Revisar política de cancelación

* Programa sujeto a posibles cambios